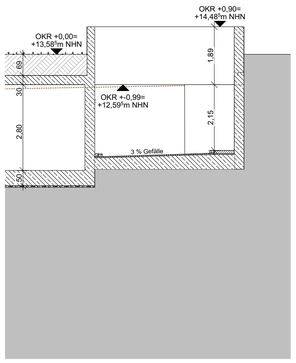

Schnitt C-C

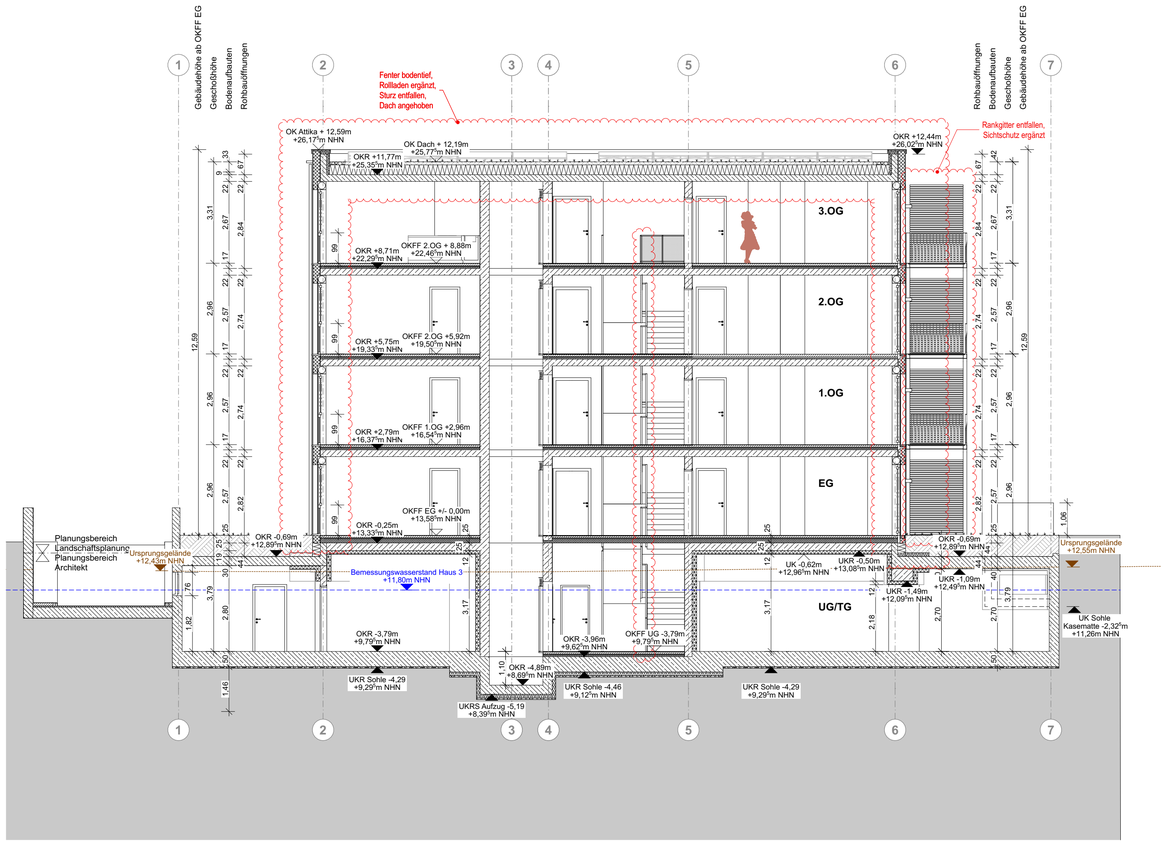

Schnitt A-A

BAUNULL 003 = ±0,00 = 13,585m NHN

AHD	Abhangdecke	DSP	Deckenversprung	F30 (Fh)	feuerhemmend	RD	Rohdecke	UKF	Unterkante Fertig
BD	Brüstungsdrchbruch	EUV	Elektroverteilung	HKV	Heizkreisverteiler	RR	Regenfallrohr	UKR	Unterkante Roh
BRH	Brüstungshöhe ab OKFF	FF	Fertigfußboden	i.Li	im Lichten	RS	Rauchschutztür	UV	Unterverteilung
BS	Bodenschlitz	F30/F90	Brandschutzanf. Wand	LH	lichte Höhe	T30/T90	Brandschutzanf. Tür	UZ	Unterzug
BW	Brandwand	F90 (Fb)	feuerbeständig	LB	lichte Breite	T90 (Fb)	feuerbeständig	ÜZ	Überzug
BBW	Bauart Brandwand	F90-M (Fb)	feuerbeständig und stoßfest	OK	Oberkante	T60 (hFh)	hoch feuerhemmend	VK	Vorderkante
DD	Deckendurchbruch	F60 (hFh)	hoch feuerhemmend	OKF	Oberkante Fertig	T30 (Fh)	feuerhemmend	WD	Wanddurchbruch
DS	dichtschließend	F60-M (hFh)	hoch feuerhemmend und stoßfest	OKR	Oberkante Roh	T30-RS	Rauchschutztür feuerhemmend	WS	Wandschlitz
				PV	Photovoltaik	UK	Unterkante	WU	wasserundurchlässig

WU-Stahlbeton
Stahlbeton
Beton unbewehrt
Estrich
Mauerwerk KLB
XPS Hartschaumdämmplatte
EPS Hartschaumdämmplatte
Holzwolle
Mineralwolle

Trockenbauwand
WD Wanddurchbruch
Deckendurchbruch
Bodendurchbruch
Oberkante Ausbau
Oberkante Rohbau
Achsen
Schnittlinien
Grundstücksgrenze
Außenzapfstelle

Sichtschutz Freifläche
Alternativ Einbau Badewanne
Abhangdecke
UV = HKV
Push / Pull Lüfter
Rankgitter
Planänderung
B. Barrierefreie Wohnung gem. §50 LBO

INDEX:	ÄNDERUNGSINHALT:	DATUM:	GEZ.:
A	Planerstellung	11.12.2023	ys
B	Handlauf durchgehend, Änderungen gem. Anmerkungen	12.12.2025	ys

Die Pläne sind vom Auftragnehmer verantwortlich zu prüfen. Maße sind am Bau zu nehmen und zu kontrollieren. Eventuelle Differenzen zwischen den Plänen des Statikers, der Projektingenieure, der Fachfirmen und den Werkplänen des Architekten sind vor Ausführung der Arbeiten zu klären. Dieser Plan gilt nur in Verbindung mit den übrigen Ausführungsplänen des Architekten, den Plänen des Statikers, der Projektingenieure und der Fachfirmen. Baustoffe und Güteklassen sind der Statik zu entnehmen. Bedenken gegen die Konstruktion sind vor der Ausführung dem Architekten zu melden.

PROJEKT:

Neue Teutendorfer Siedlung 003

LEISTUNGSPHASE:

LP 4 - Genehmigungsplanung

BAUHERR:

BPD Immobilienentwicklung GmbH
Winterstraße 2
22765 Hamburg
Tel.: 040 / 68 87 68 0
hamburg@bpd-de.de
www.bpd-de

UNTERSCHRIFT:
DATUM:

ARCHITEKT:

Renner Hainke Wirth Zirn Architekten
Bernstorffstr. 69 22767 Hamburg
+49 (0) 40 - 431 352 40
www.rhwzarchitekten.de

UNTERSCHRIFT:
DATUM:

TRAGWERKSPLANUNG:
Ingenieurgesellschaft Dr. Apitz mbH
Platz der Freiheit 2-3
19053 Schwerin
Tel.: +49 385 760 42 13

GEBÄUDETECHNIK:
M.TGA Ingenieur GmbH
Mechower Weg 9
23911 Ziethen
Tel.: +49 4541 8858740

BRANDSCHUTZ:
Gruner Deutschland GmbH
Rabosen 16
20095 Hamburg
Tel.: 040 35 62 393 22

LANDSCHAFTSPLANUNG:
Clasen-Werning-Partner, Landschaftsarchitekten und Stadtplaner GmbH
Elisabeth-Haselhoff-Str. 1
23564 Lübeck
Tel.: 0451 61 06 8 12

PLANINHALT:

Haus 3_Schnitt A-A , Schnitt C-C

BLATTFORMAT: A1

MAßSTAB: 1:100

PLANKODIERUNG: Projekt_Baufeld_Haus_Planer_LPH_Planart_Planinhalt_Plannummer_Status_Index_Freitext

NTS_B03_003_ARC_4_SC_11_000_F_B_Haus 3 Schnitt A-A

INDEX:

PLANNUMMER: 000

INDEXDATUM: 12.12.2025